

Projekt:
Neubau eines Wohnhauses mit 8 WE,
 8 PKW-Stellplätzen
 Bahnhofstraße 112
 41540 Dormagen

Bauherr:
WORADO-Wohnraumgesellschaft
 Dormagen mbH & Co. KG
 Paul-Wierich-Platz 2,
 41539 Dormagen

Architekt:
Architekturbüro Pacher
 Boelckestraße 13 - 41540 Dormagen/Delhoven
 Telefon: 02133/266977 - Fax: 02133/266980
 www.architekt-pacher.de; info@architekt-pacher.de

Planstufe:
BAUANTRAG

Plan: Lageplan Erdgeschoss			
Maßstab: 1:100	Erstellt: 01.08.2022	Geändert:	Index:
Plannummer: 2	Gezeichnet: fp	Projektnummer: 853	Dokument: 853_2

Bauherr:

Entwurfsverfasser:

Stempel, Unterschrift

Stempel, Unterschrift

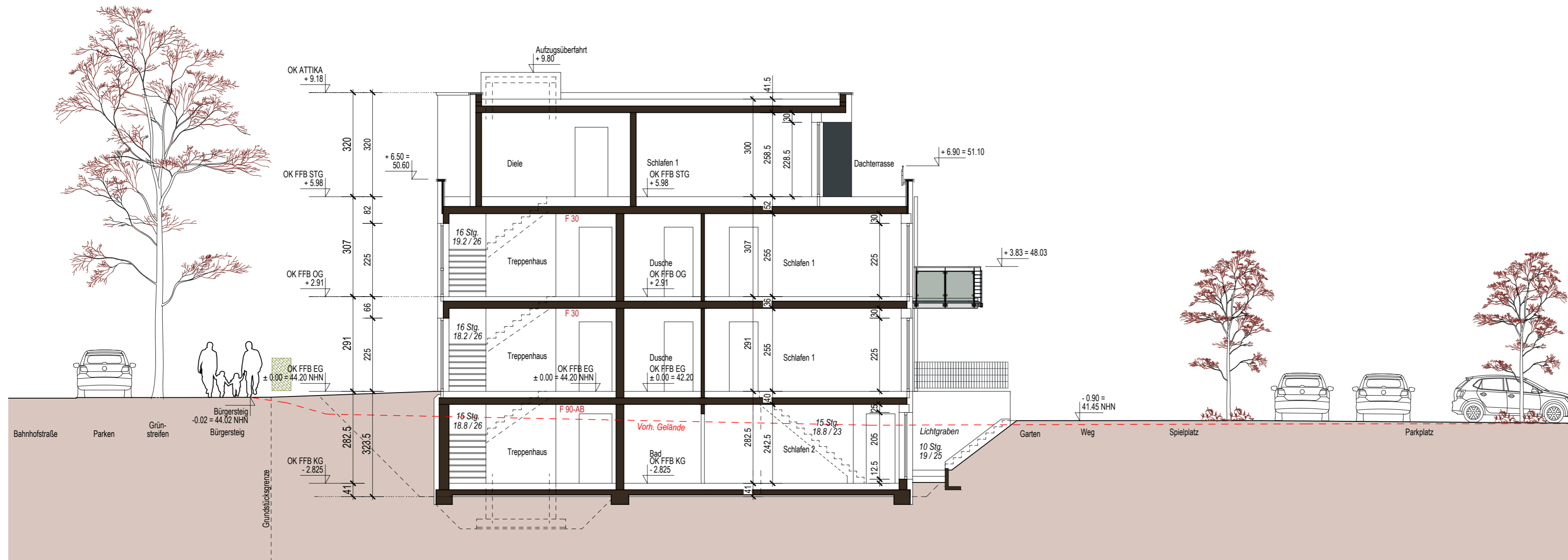

Schnitt A-A

Projekt:
**Neubau eines Wohnhauses mit 8 WE,
 8 PKW-Stellplätzen**
 Bahnhofstraße 112
 41540 Dormagen

Bauherr:
**WORADO-Wohnraumgesellschaft
 Dormagen mbH & Co. KG**
 Paul-Wierich-Platz 2,
 41539 Dormagen

Architekt:
Architekturbüro Pacher
 Boelckestraße 13 - 41540 Dormagen/Delhoven
 Telefon: 02133/266977 - Fax: 02133/266980
 www.architekt-pacher.de; info@architekt-pacher.de

Planstufe: BAUANTRAG				
Plan: Schnitt A-A				
Maßstab: 1:100	Erstellt: 01.08.2022	Geändert: -	Index: vorab	
Plannummer: 5	Gezeichnet: fp	Projektnummer: 853	Dokument: 853_5	
Bauherr:				
----- Stempel, Unterschrift				
Entwurfsverfasser:				
----- Stempel, Unterschrift				

Nr. 110

Nr. 114



Nord-Ost Ansicht

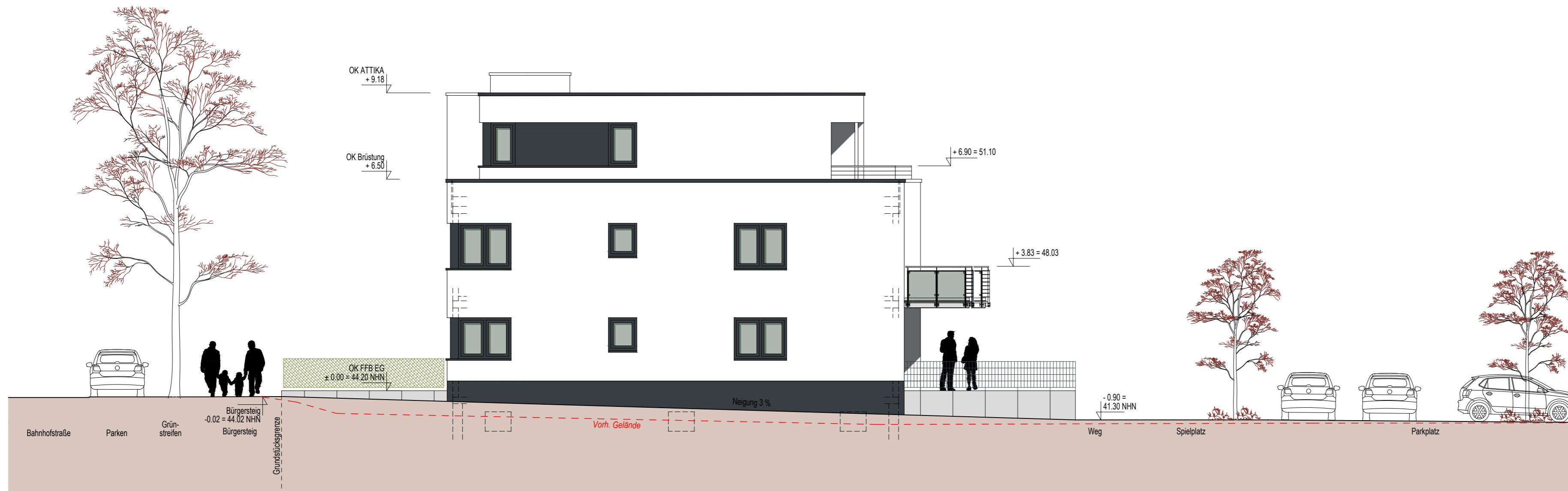

Nord-West Ansicht

Projekt:
**Neubau eines Wohnhauses mit 8 WE,
 8 PKW-Stellplätzen**
 Bahnhofstraße 112
 41540 Dormagen

Bauherr:
**WORADO-Wohnraumgesellschaft
 Dormagen mbH & Co. KG**
 Paul-Wierich-Platz 2,
 41539 Dormagen

Architekt:
Architekturbüro Pacher
 Boelckestraße 13 - 41540 Dormagen/Delhoven
 Telefon: 02133/266977 - Fax: 02133/266980
 www.architekt-pacher.de; info@architekt-pacher.de

Planstufe: BAUANTRAG			
Plan: N-W und N-O Ansicht			
Maßstab: 1:100	Erstellt: 01.08.2022	Geändert:	Index:
Plannummer: 6	Gezeichnet: fp	Projektnummer: 853	Dokument: 853_6
Bauherr:			
Stempel, Unterschrift			
Entwurfsverfasser:			
Stempel, Unterschrift			

Nr. 114

Nr. 110



Süd-West Ansicht
Ansicht von der Gartenseite

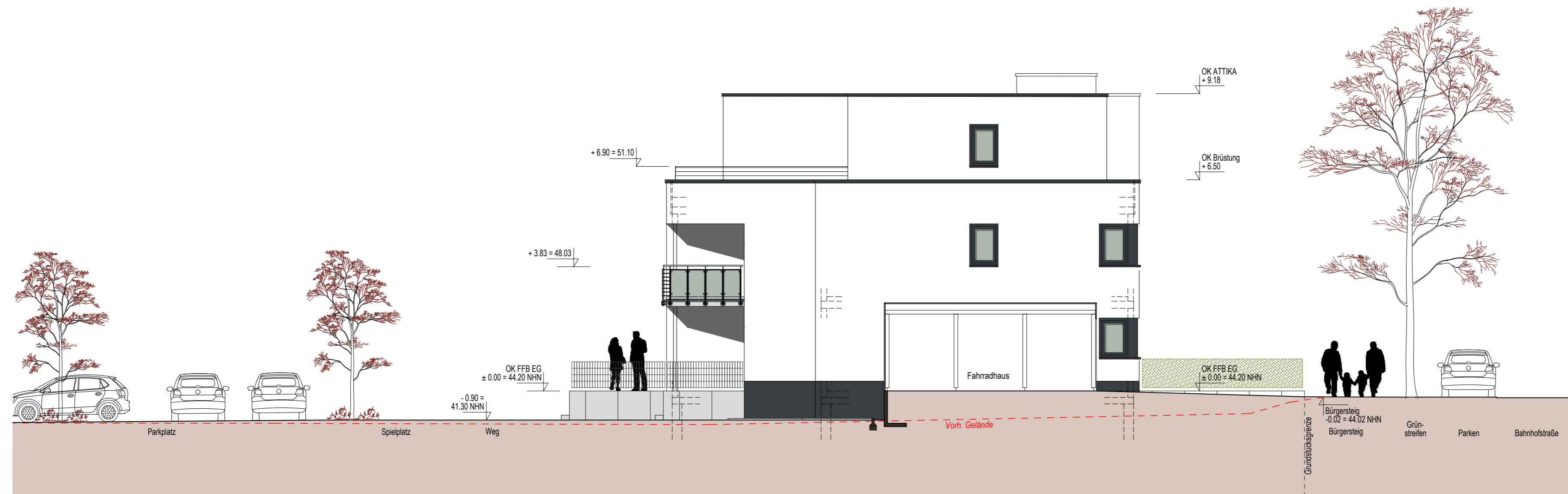

Süd-Ost-Ansicht

Projekt:
Neubau eines Wohnhauses mit 8 WE,
8 PKW-Stellplätzen
Bahnhofstraße 112
41540 Dormagen

Bauherr:
WORADO-Wohnraumgesellschaft
Dormagen mbH & Co. KG
Paul-Wierich-Platz 2,
41539 Dormagen

Architekt:
Architekturbüro Pacher
Boelckestraße 13 - 41540 Dormagen/Delhoven
Telefon: 02133/266977 - Fax: 02133/266980
www.architekt-pacher.de; info@architekt-pacher.de

Planstufe: BAUANTRAG			
Plan: S-W und S-O Ansicht			
Maßstab: 1:100	Erstellt: 01.08.2022	Geländert: -	Index: -
Plannummer: 7	Gezeichnet: fp	Projektnummer: 853	Dokument: 853_7
Bauherr:			
Stempel, Unterschrift			
Entwurfsverfasser:			
Stempel, Unterschrift			